

EAD und die Retrodigitalisierung analoger Findmittel im Bundesarchiv

1.000.000

999.999

999.998

999.997

EAD im Bundesarchiv:

- 2003 EAD-Strategie, u. a. für die Produktion internationaler kompatibler Online-Findbücher
- 2006 Strategie zur Digitalisierung im Bundesarchiv

Online-Findbücher:

- Online-Generierung mit MidosaxML 
- Export aus der BASYS-Datenbank des Bundesarchivs mit BASYS-Fox
- Projekt <daofind>: Entwicklung eines EAD-Profiles des Bundesarchivs

schneller und umfassender Zugang zum Archivgut:

- ein Indiz für rechtsstaatlich-demokratische Verhältnisse
- erlaubt die retrospektive Kontrolle von Verwaltungshandeln und politischen Entscheidungsprozessen
- ist Voraussetzung für historische Forschung
- erlaubt die Auseinandersetzung auch mit der jüngsten Vergangenheit unabhängig vom subjektiven Erinnerungsvermögen der Zeitzeugen
- Zugang zum Archivgut schafft Wissen, beugt dem Vergessen vor, verhindert Fälschungen/Verfälschungen der Geschichte

Zugang nur durch Erschließung
und Findmittel möglich



Internet = Wissen + Information



8.000 Benutzer
53.000 schriftliche Auskünfte

- Übertragung sollte vom vorhandenen Erschließungszustand ausgehen

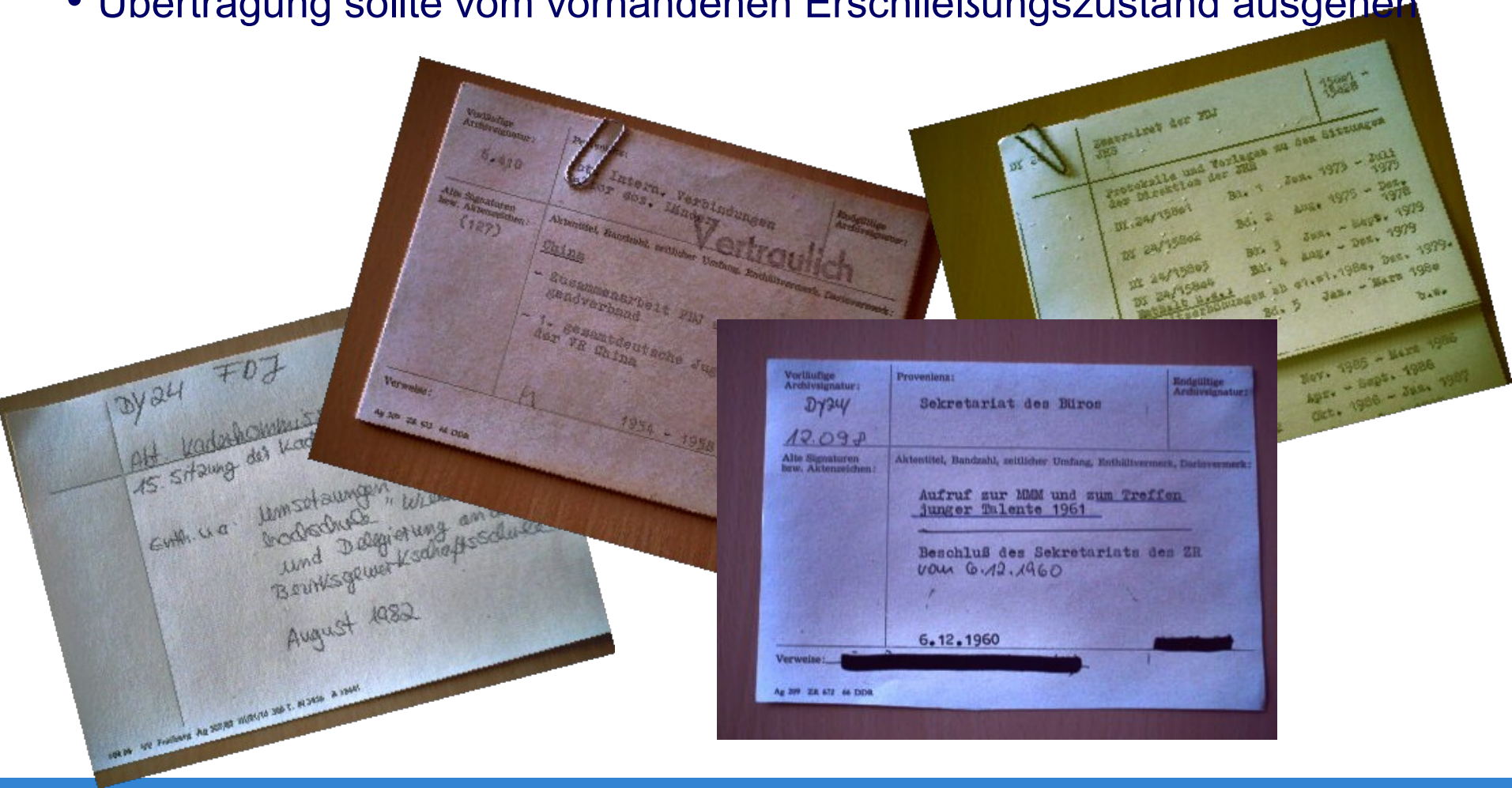

Kompetenzzentrum für Retrodigitalisierung beim Bundesarchiv:

- Projekt- und Finanzierungsplanung
- Wirtschaftlichkeitsberechnungen
- Erarbeitung von Ausschreibungen und Verträgen
- Bedarfsermittlung in den Abteilungen
- Koordinierung der Bereitstellung von Findmitteln der Abteilungen
- Entgegennahme der fertigen Dateien und erste Prüfung
- Übergabe der Dateien an die IT > einlesen in Datenbank BASYS
- Weitergabe der dabei entstehenden Protokolle an die Referate
- Kommunikation mit der Firma und Aktenablage
- Führung von Übersichten zum jeweiligen Arbeitsstand
- Rechnungsentgegennahme, -prüfung und -weiterleitung an das Haushaltsreferat



EAD und die Retrodigitalisierung analoger Findmittel im Bundesarchiv



Bundesarchiv, Kompetenzzentrum für Retrodigitalisierung

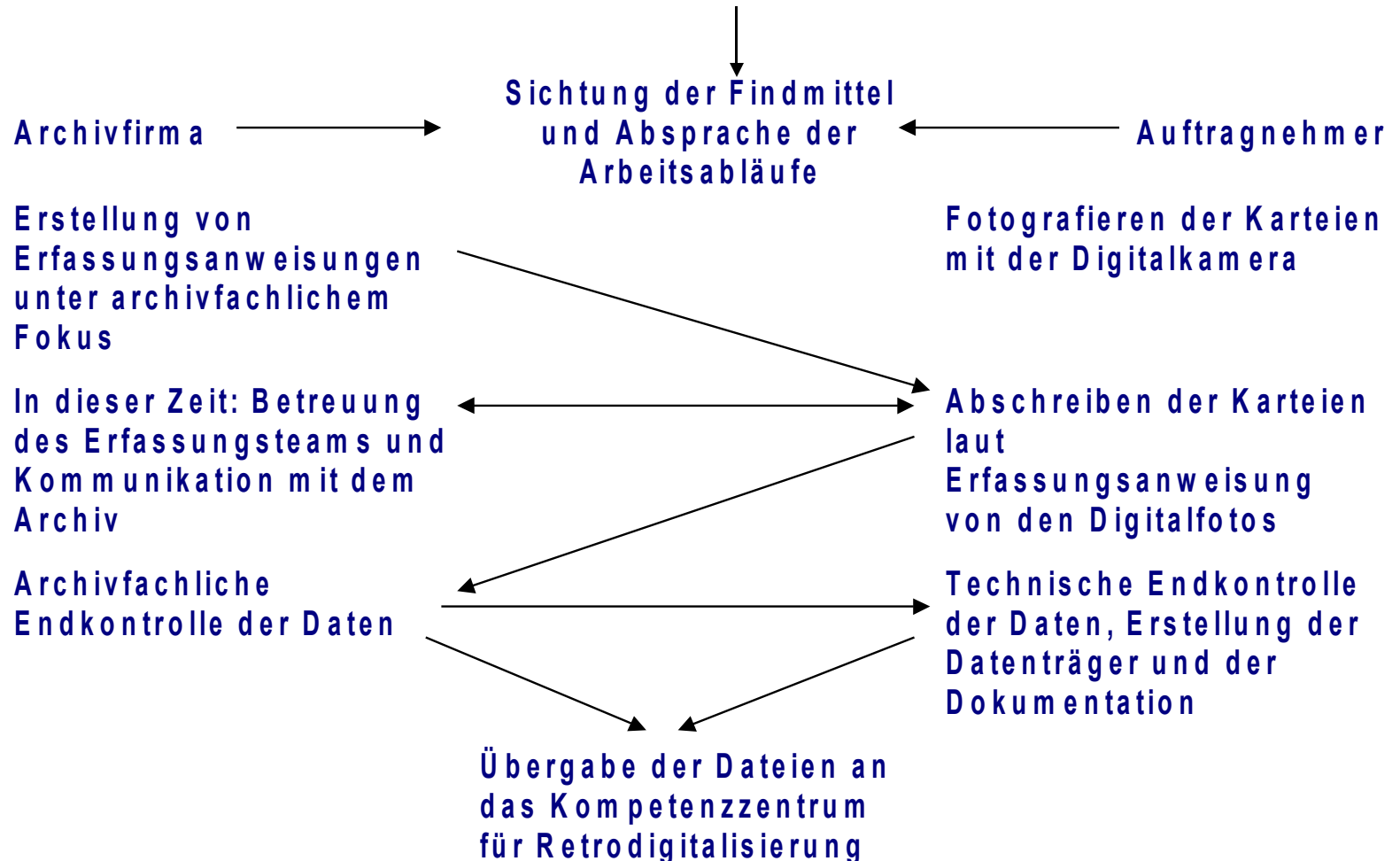

im zuständigen Fachreferat. Die Verzeichnungsangaben wurden teilweise korrigiert, d sowie die Datierung vereinheitlicht und ein Gesamtindex, der Personen- und Ortsangaben enthält, erstellt. Zusätzlich ist eine Volltextrecherche möglich.</p>

```

</scopecontent>
- <accessrestrict>
  <legalstatus>Verwaltung</legalstatus>
</accessrestrict>
- <dsc othertype="sonsttypen" type="othertype">
- <c01 GUID="50d496f6-70e0-44ef-b276-c2df05d5d2e7" level="collection">
  - <did>
    <unittitle>DY 30 Parteivorstand der SED, Sekretariat Helmut Lehmann</unittitle>
  </did>
- <c02 GUID="cddbbed38-e817-4a52-9cbc-2a1b407eafa9" level="class">
  - <did>
    <unittitle>Grundsatzmaterialien</unittitle>
  </did>
- <c03 GUID="bd5c9123-8b84-428c-b412-53740a2e7cdf" level="class">
  - <did>
    <unittitle>Informationen zwischen der Parteiführung und den Abteilungen beim Parteivorstand der
      SED</unittitle>
  </did>
- <c04 GUID="79cadd2c-4059-40bf-bde3-20e550b69c2d" level="file">
  - <did>
    <unitid type="bestellnummer">DY 30/IV 2/2.027/1</unitid>
    <unittitle>Sitzungen des Zentralsekretariats und des Politbüros</unittitle>
    <unitdate NORMAL="1946-01-01/1950-12-31">1946 - 1950</unitdate>
    <origination label="final">Sekretariat Helmut Lehmann</origination>
    <abstract encodinganalog="EnthaeltDarin" type="enthaelt">Enthält nur: Einladungen mit
      Tagesordnung</abstract>
    <dao href="METS/dy30ble_01/index.html" linktype="simple" title="Akte einsehen" />
  </did>
</c04>
- <c04 GUID="a6901d2a-6ba4-4f20-abe2-9eb2c80d0d52" level="file">
  - <did>
    <unitid type="bestellnummer">DY 30/IV 2/2.027/2</unitid>
    <unittitle>Informationsaustausch des Sekretariats Helmut Lehmann mit der Abteilung Arbeit und
      Sozialfürsorge</unittitle>
    <unitdate NORMAL="1946-01-01/1950-12-31">1946 - 1950</unitdate>
    <origination label="final">Sekretariat H. Lehmann</origination>
    <abstract encodinganalog="EnthaeltDarin" type="enthaelt">Enthält u. a.: Streikordnung des FDGB, 1946;
      Arbeitslenkung; Rechte und Aufgaben der Gewerkschaften in den Betrieben und Verwaltungen;
      Sozialfürsorge im Zweijahresplan; Aufbau der Industriegewerkschaften; Instrukteurberichte;
  
```

- Einleitung
- 1 Führung und Organisation des Straßenwesens
 - 1.1 Gesetzgebung, Erlasse
 - 1.2 Organisation, Verwaltung und Personalwesen
 - 1.2.1 Allgemeines
 - 1.2.2 Personalangelegenheiten
 - 1.2.3 Grundstücks- und Raumordnungsangelegenheiten
 - 1.2.4 Verdingungswesen
 - 1.2.5 Baumaschinen, -geräte und -fahrzeuge
 - 1.2.6 Kraftfahrwesen
 - 1.2.7 Baustoffe und Kraftstoffe
 - 1.2.8 Verkehrsregelung und -sicherung
 - 1.2.9 Winterdienst
 - 1.2.10 Fremdenverkehr
 - 1.2.11 Statistiken
 - 1.2.12 Mobilmachung, Kriegseinsatz, besetzte Gebiete
 - 1.2.13 Kartenwesen
 - 1.2.14 Handakten Führung
 - 1.2.15 Handakten aus der Abteilung L - Landstraßen
 - 1.2.16 Handakten aus der Abteilung A - Autobahnen
 - 1.2.17 Handakten aus der Abteilung V - Verwaltung
 - 1.2.18 Handakten von Sachbearbeitern für Sonderfragen der Abteilungen L und A
 - 1.3 Abteilung West, Wiesbaden
 - 1.4 Ausweichstelle Potsdam Alte Zauche

R 4601 / 3080	Bd 28: Manuskript eines Vortrages von Prof. Dr. Dittrich "Die Reichsautobahn und ihr Wert für die deutsche Volkswirtschaft" [ausblenden...] Altsignatur: R 65 I - 80	1937
R 4601 / 3081	Sammelordner mit verschiedenem Inhalt aus der Tätigkeit Prof. Dittrichs [Detailansicht...]	1935 - 1952
R 4601 / 3082	Denkschrift von Landesplaner Prof. Liedecke, Königsberg: "Autobahnplanung in Nordostdeutschland und Nordosteuropa" [ausblenden...] Enthält u.a.: Übersichtskarten und Fotos von den Straßenabschnitten Riga - Petersburg, Libau - Mitau, Reval - Narva Altsignatur: R 65 I - 82	1939
R 4601 / 3092	Bd 1: Vorentwürfe, Trassierungsgrundsätze, Richtlinien [ausblenden...] Enthält u.a.: Vorentwurf zu einem Kraftwagenstraßennetz Deutschlands mit Karte, 1926 Einteilung der Reichsautobahnen nach den Trassierungselementen. Netzkarte von Deutschland, 1933-1934 Reichsautobahn Teilstrecke Bayreuth - Feucht (Übersichtskarte) Richtlinien für die Vorratswirtschaft in Mauersteinen für die kommenden Großbauten der Reichsautobahn nach Prof. Tiedje, Stuttgart Richtlinien für die Planfeststellung bei Reichseisenbahnanlagen Merkblatt über Arbeitsverfahren für die Beteiligung der militärischen Dienststellen bei der Entstehung der Reichsautobahnen Beteiligung der Geologischen Landesanstalten bzw. der Geologischen Reichsanstalt bei den Bauplanungen Entwurf einer Bau- und Betriebsordnung für Kraftfahrbahnen Altsignatur: R 65 I - 92	1933 - 1935

synchronisieren ↕ X

Suche Index Gliederung Home Beständeübersicht Abkürzungen ?

- DY 30
 - Einleitung
 - Zentralkomitee der SED, Büro Erich Apel
 - 1. Grundsatzfragen
 - 1.1. Vorbereitung und Auswertung von
 - 1.2. Aufgaben und Arbeitsweise der W
 - 1.3. Informationsaustausch mit den Mi
 - 1.4. Situation in den wirtschaftspolitisc
 - 1.5. Referate, Ausarbeitungen und Arti
 - 1.6. Internationale Beziehungen und Z
 - 2. Wissenschaftliche Führungstätigkeit

DY 30/IV 2/2.029/112 	Studiendelegationen der DDR im Ausland Enthält: Informationen über die Versorgung der Bevölkerung in Schweden, Stand der Dienstleistungen in Westberlin	1958 - 1962
DY 30/IV 2/2.029/113 	Sicherheitsfragen in den Industrie- und Verkehrsbetrieben	1959
DY 30/IV 2/2.029/114 	Republikflucht im wirtschaftspolitischen Bereich Enthält u. a.: Analyse, Berichte über Republikflucht, Rückkehrer und Übersiedler aus der BRD	1958 - 1961
DY 30/IV 2/2.029/115 	Maßnahmen gegen Störungen in der Wirtschaft der DDR Enthält u. a.: Information an das Sekretariat des ZK der SED über Probleme des Anlaufs des Volkswirtschaftsplanes 1961; Beschluss der Staatlichen Plankommission gegen Störmaßnahmen, Jan. 1961	1958 - 1960
		1960 - 1961



Suche über die Online-Findmittel
der Stiftung Archiv der Parteien und Massenorganisationen der DDR im Bundesarchiv:
(MidosaSEARCH in der Version 2 mit besserer Performance)

Die Auswahl von Findbüchern für eine übergreifende Suche geschieht über die [Beständeübersicht](#)

Eingrenzung der Suche:

Keine Eingrenzung

Laufzeit von Laufzeit bis

mit Beständeübersicht

Suchmöglichkeiten:

Exakte Wortfolge: "mehrere Begriffe"
Erforderliche Kombination: Begriff1 AND Begriff2
Einer von mehreren Begriffen: Begriff1 OR Begriff2

Das Suchergebnis ist eine Liste der Findmittel und Gliederungsgruppen, in denen der Suchbegriff gefunden wurde. Beim Anklicken des Treffers wird das jeweilige Findmittel an der entsprechenden Stelle aufgeschlagen. Von dort aus kann vorwärts und rückwärts zu den nächsten Fundstellen navigiert werden oder in der Struktur des gerade präsentierten Findmittels weitergeblättert werden.

[Beständeübersicht](#) - [Strukturierte Liste der Findbücher](#) - [SAPMO](#) - [Bundesarchiv](#) - [Impressum](#) - [Hilfe](#) - [Help](#)

Ergebnisse

- sofortige Nutzung der Dateien durch Archivare
- erleichterter und beschleunigter Zugriff der Benutzer durch Internetpräsentation bis hin zum kostenlosen Download
- jederzeit unaufwändige Änderungen und auch Nachtrag von Aktenzugängen möglich
- Durchbrechen der sich verengenden Spirale von Rechercheaufwand und Erschließungskapazität / Entlastung der Mitarbeiter zugunsten der weiteren Erschließung
- Erschließung neuer Nutzungsgruppen
- komfortable navigierende Recherche und bestandsübergreifende Volltextsuche ermöglicht größere Erschließungskapazität
- hohe Trefferquote mit bestandsübergreifender Suchmaschine
- keine Abnutzung der Online-Findmittel bei starker Nutzung
- geringer Arbeitsaufwand der Archivare
- Kosten der Retrodigitalisierung sind genau kalkulierbar !

1.999.999

1.999.998

1.999.997

2.000.000